

Opstalt A - Type B Stueplan 1 : 50

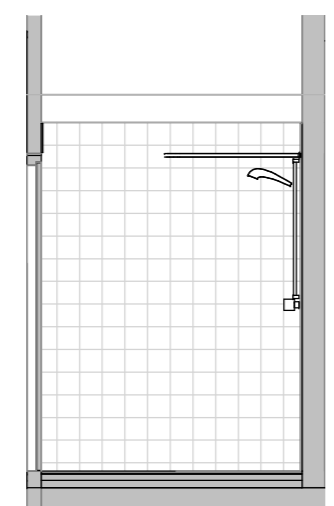

Opstalt B - Type B Stueplan 1 : 50

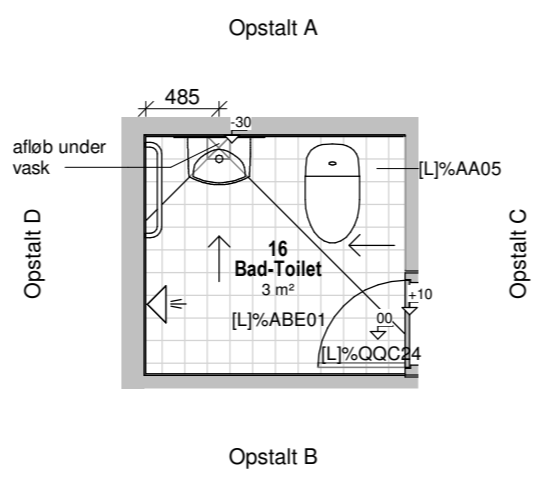

Plan - Type B Stueplan 1 : 50

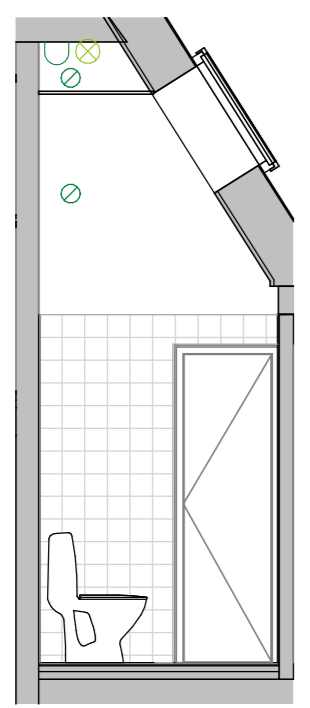

Opstalt C - Type B Stueplan 1 : 50

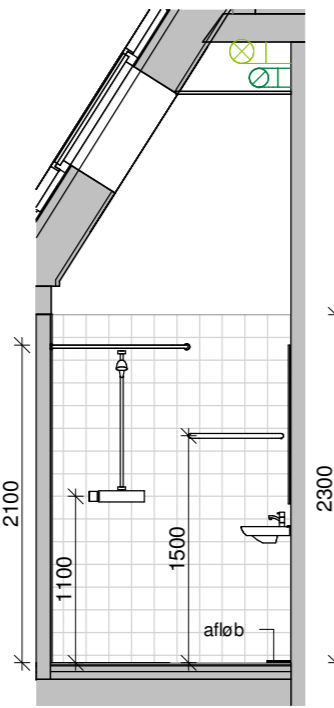

Opstalt D - Type B Stueplan 1 : 50

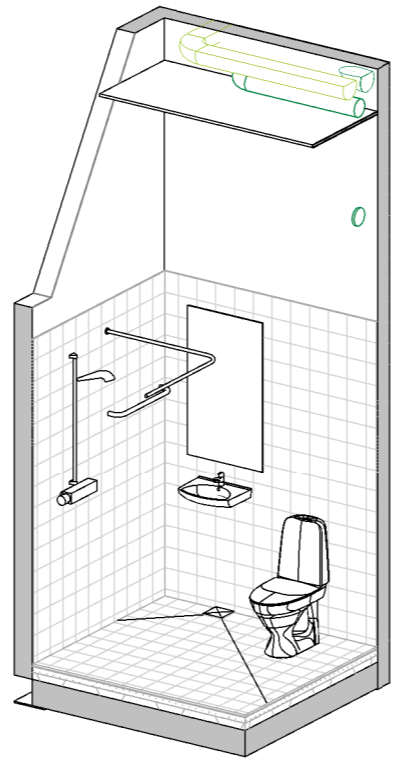

Isometri - Type B Stueplan

Konstruktioner / Bygningsdelsbeskrivelser går forud for tegninger	
CCS Kode	Beskrivelse
[L]AA05	Flisegulv på støbt slidlag m. gulvvarme - Total 110 mm Fliser 150 x 150 x 10 mm Vådrumsmembran 40 mm Slidlagsbeton 30 Mpa med indlagt gulvvarme iht. Ing Fugtspærre 50 mm Thermobeton iht. Ing
[L]ABE01	Bad inventar: Vaskskab, Spejl, Brusestang, Krog, Glasvinge, Håndklædeholder, Toilet-papirholder, dørstopper
[L]QQC24	Inspektionslem, 724x2100 Træ/træ klimalerm som pladedør

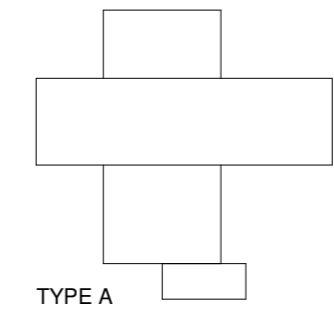

TYPE A

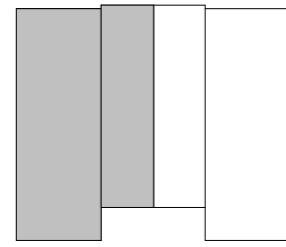

TYPE B

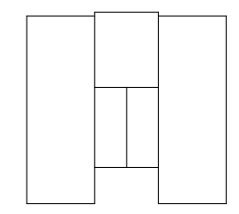

TYPE C

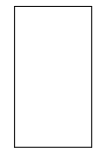

TYPE D

SIGNATUR



Brusearmatur



Gulvafløb

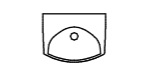

Håndvask 415x320 mm med vandlås og armatur samt indmuret spejl 600x1050 mm.

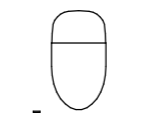

Gulv toilet



Hjørne badeforhængsstang

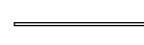

Glasvæg fastgjort i aluskinne mod gulv.



Håndklædeholder - Bygherre tilkøb



Stikkontakt

GENEREL NOTE

Alle ubenævnte mål er i mm. Badeværelsestypen findes også spejlvendt.

Alle mål er vejledende og skal kontrolleres på stedet af Hovedentreprenøren inden arbejdet igangsættes.

Lægning af fliser

Sokkelfliser tildannes, så flisehøjde er +60 mm iht. gulvkote. Kantfliser på gulv og vægge må ikke udføres i mindre bredde end en halv flise.

Fald

Gulv i bruseniche udføres med 2% fald (20mm pr. 1000mm) mod afløb. Øvrigt gulv udføres med 0,5-1% fald mod bruseniche. Gulv må ikke udføres med hverken bagfald eller lunker. Det samlede gulvfald skal udformes således, at højden fra ok gulvafløb til uk dørtrin er mindst 30 mm.

Fliser

Vægfliser 150x150 mm - Hvid  
Gulvfliser 150x150 mm - Grå  
Fabrikat iht. beskrivelse.

EKSIST. BYGNINGSDELE

Eksist. bygningsdele er markeret med grå.

A 11.10.2019

Diverse tilrettelser

04.10.2019 MG HVH

REV DATO TEGN KS

SAG 13.480.00

MÅL 1 : 50

**GALGEBAKKEN**  
HOVEDPROJEKT

**NOVA 5**  
ARKITEKTER

BYGGEPLADS Galgebakken Matrikel 7m og 8cc Hedstedvester  
BYGHERRE BO-VEST Stationsparken 37 2600 Glostrup

■ ARKITEKT Jørgen Nielsen Rådg. Ing. Snaregade 12, 2. sal DK-1205 København K T +45 33 11 88 50  
□ INGENIØR-KON Jørgen Nielsen Rådg. Ing. Snaregade 12, 2. sal DK-1205 København K T +45 33 11 88 50  
□ INGENIØR-INST Orbicon Linnés Allé 2 DK-2630 Taastrup T +45 44 85 86 87  
□ LANDSKAB Marianne Levinsen Landskab Wildersgade 51, 2. sal DK-1408 København K T +45 33 32 16 06

BOLIGTYPE B  
RUMTEGNING - BAD-TOILET STUEPLAN