

Opstalt A - Type B Øvre plan 1 : 50

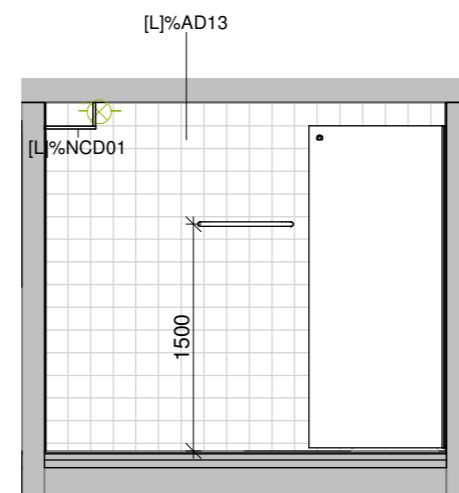

Opstalt B - Type B Øvre plan 1 : 50

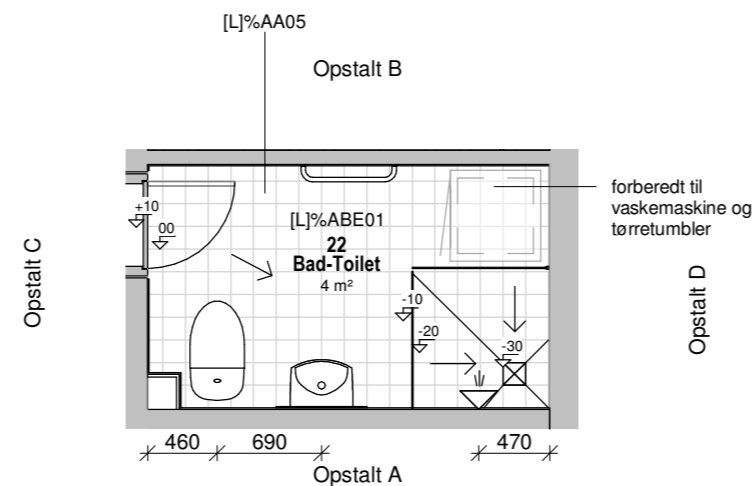

Plan - Type B Øvre plan 1 : 50

Konstruktioner / Bygningsdelsbeskrivelser går forud for tegninger	
CCS Kode	Beskrivelse
[L]%AA05	Flisegulv på støbt slidlag m. gulvvarme - Total 110 mm Fliser 150 x 150 x 10 mm Vådrumsmembran 40 mm Slidlagsbeton 30 Mpa med indlagt gulvvarme iht. Ing Fugtspærre 50 mm Thermobeton iht. Ing
[L]%ABE01	Bad inventar: Vaskeskab, Spejl, Brusestang, Krog, Glasvinge, Håndklædeholder, Toiletspirholder, dørstopper
[L]%AD13	Vægfliser i baderum - Total 10 mm Fliseklæb Vådrumsmembran
[L]%NCD01	Inddækning 19 mm MDF, malet hvid

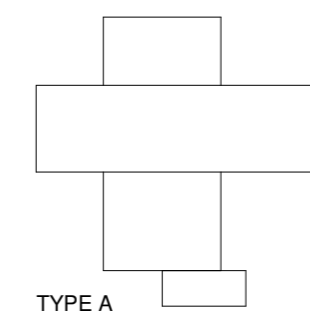

TYPE A

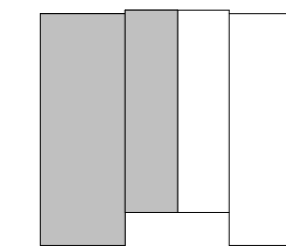

TYPE B

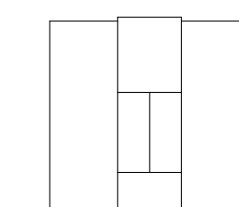

TYPE C

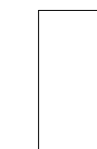

TYPE D

SIGNATUR

- Brusearmatur
- Gulvafløb
- Forberedt for vaskemaskine & kondensørretumbler.
- Håndvask 415x320 mm i vaskeskab, med vandlås og armatur samt indmuret spejl 600x1050 mm.
- Gulv toilet
- Badeforhængsstang
- Glasvæg fastgjort i aluskinne mod gulv.
- Håndklædeholder
- Stikkontakt

GENEREL NOTE.

Alle ubenævnte mål er i mm.
Badeværelsestypen findes også spejlvendt.

Alle mål er vejledende og skal kontrolleres på stedet af Hovedentreprenøren inden arbejdet igangsættes.

Lægning af fliser
Sokkefliser tildannes, så flisehøjde er +60 mm iht. gulvkote.
Kantfliser på gulv og vægge må ikke udføres i mindre bredde end en halv flise.

Fald
Gulv i bruseniche udføres med 2% fald (20mm pr. 1000mm) mod afløb.
Øvrigt gulv udføres med 0,5-1% fald mod bruseniche.
Gulv må ikke udføres med hverken bagfald eller lunker.
Det samlede gulvfald skal udformes således, at højden fra ok gulvafløb til uk dørtrin er mindst 30 mm.

Fliser
Vægfliser 150x150 mm - Hvid
Gulvfliser 150x150 mm - Grå
Fabrikat iht. beskrivelse.

EKSIST. BYGNINGSDELE
Eksist. bygningsdele er markeret med grå.

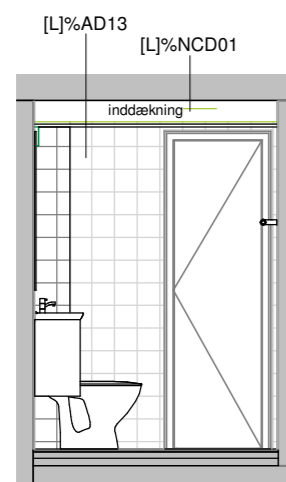

Opstalt C - Type B Øvre plan 1 : 50

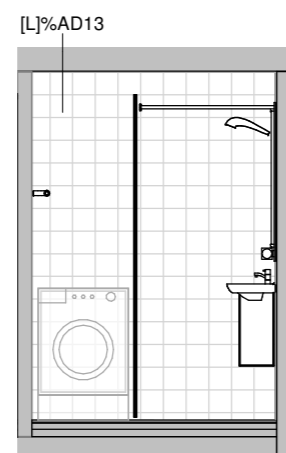

Opstalt D - Type B Øvre plan 1 : 50

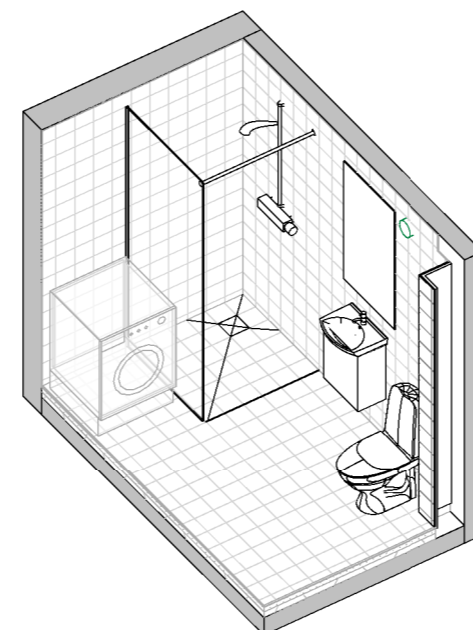

Isometri - Type B Øvre plan

A 11.10.2019 Diverse tilrettelser

REV	DATO	TEGN	KS	SAG	13.480.00	MÅL	1 : 50
	04.10.2019	MG	HVH				

GALGEBAKKEN
HOVEDPROJEKT

BYGGEPLADS Galgebakken Matrikel 7m og 8cc Hedstedvester
BYGHERRE BO-VEST Stationsparken 37 2600 Glostrup

- ARKITEKT Jørgen Nielsen Rådg. Ing. Snaregade 12, 2. sal DK-1205 København K T +45 33 11 88 50
- INGENIØR-KON Jørgen Nielsen Rådg. Ing. Snaregade 12, 2. sal DK-1205 København K T +45 33 11 88 50
- INGENIØR-INST Orbicon Linnés Allé 2 DK-2630 Taastrup T +45 44 85 86 87
- LANDSKAB Marianne Levinsen Landskab Wildersgade 51, 2. sal DK-1408 København K T +45 33 32 16 06

BOLIGTYPE B
RUMTEGNING - BAD-TOILET ØVRE PLAN

NOVA 5
ARKITEKTER