

CCS-kode	Bygningsdel	Beskrivelse
%RNC5781001	EMH	Emhætte
%WPB5712009	-	Koden omfatter alle ventilationsarbejder for den boligtype, som denne tegning omhandler. Omfanget af arbejder, samt præcisering af materialer, fremgår også af arbejdsbeskrivelsen for ventilationsarbejderne.

Note:

Denne tegning er gældende for denne boligtype som vist, og for samme boligtype spejlet. Bemærk at spejlingen sker over flere akser.

De gråtonede områder er ikke en del af denne boligtype.

Der angives kun luftmængder for grundluftskifter. Udtaget er toiletter for hvilke der angives forcerede luftmængder. Ved forcering af luftmængder, på baggrund af høje luftfugtigheder, fordeles de forcerede luftmængder ligeligt i alle rum, men sådan at der opnås den krævede luftmængde i bad på 54 m³/h.

Bemærk at de arealer der er angivet pr. rum er netto-arealer. Ved fastsættelse af luftmængder anvendes brutto-arealer.

Alle mål er i mm.

Signatur:

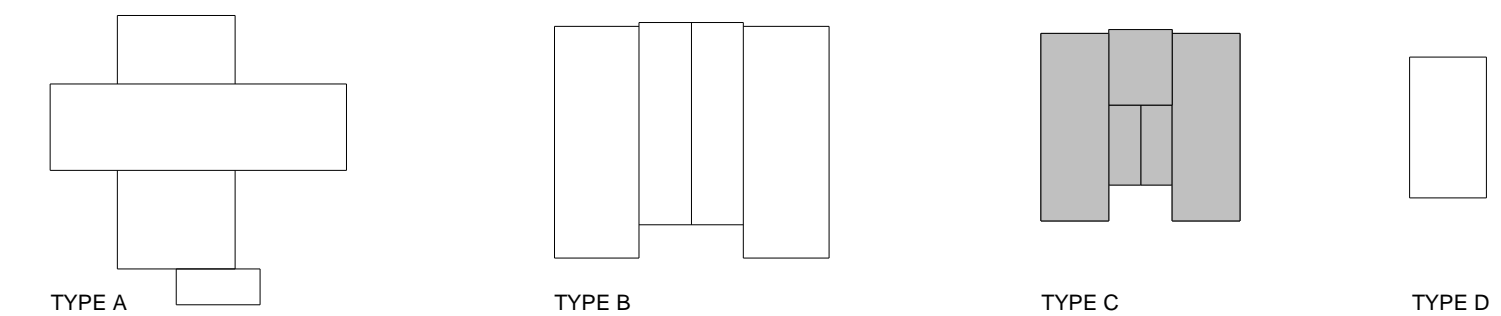
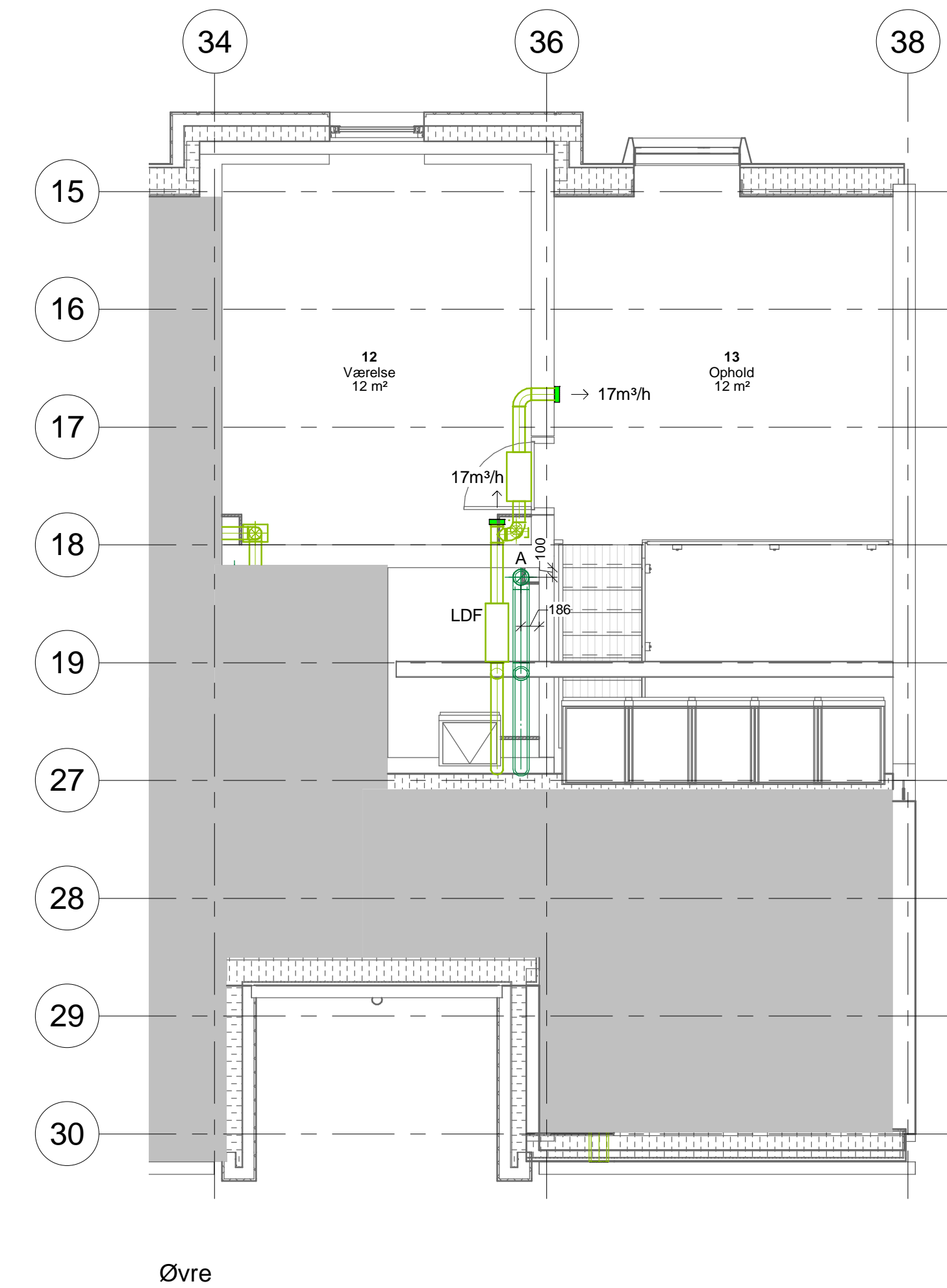
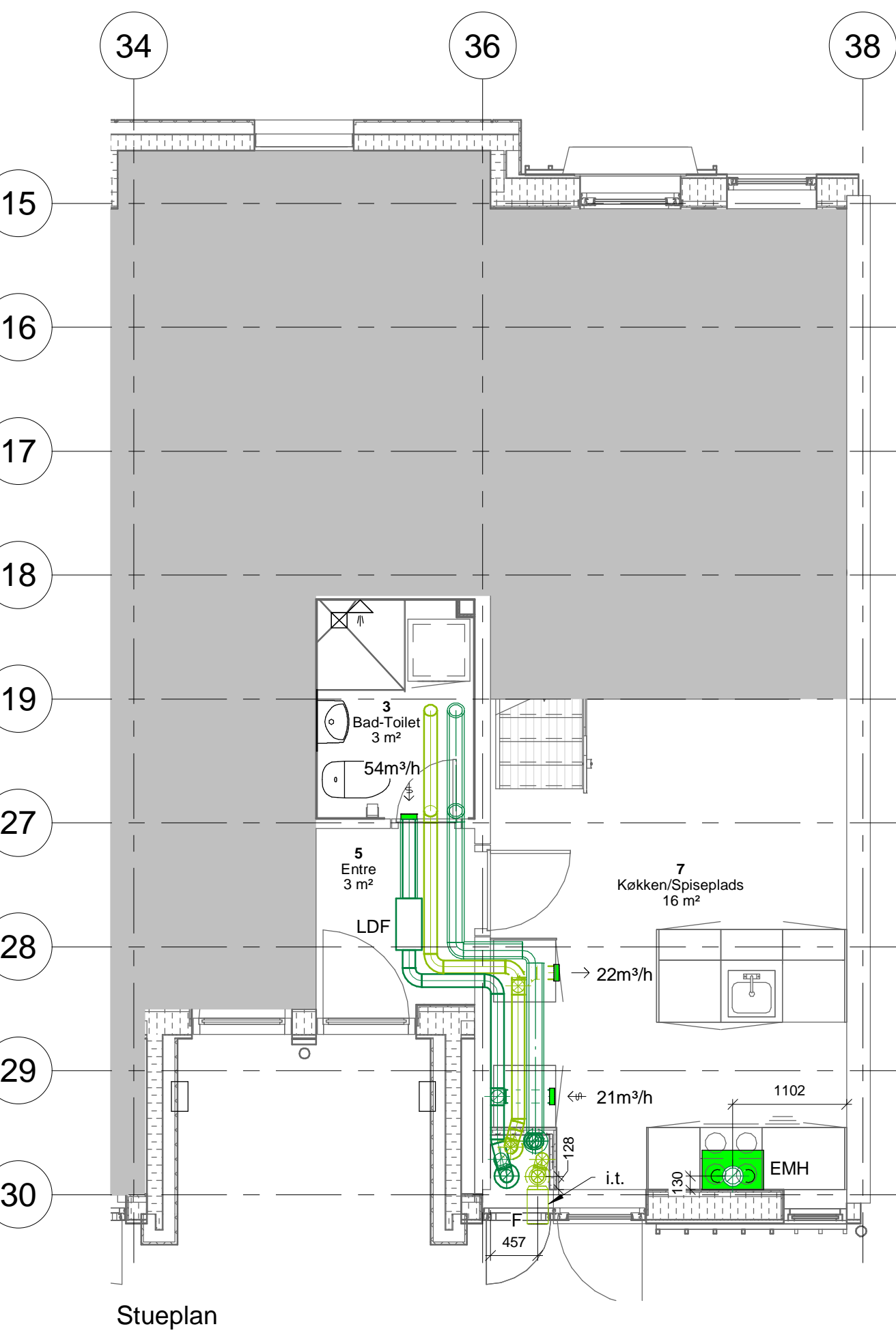
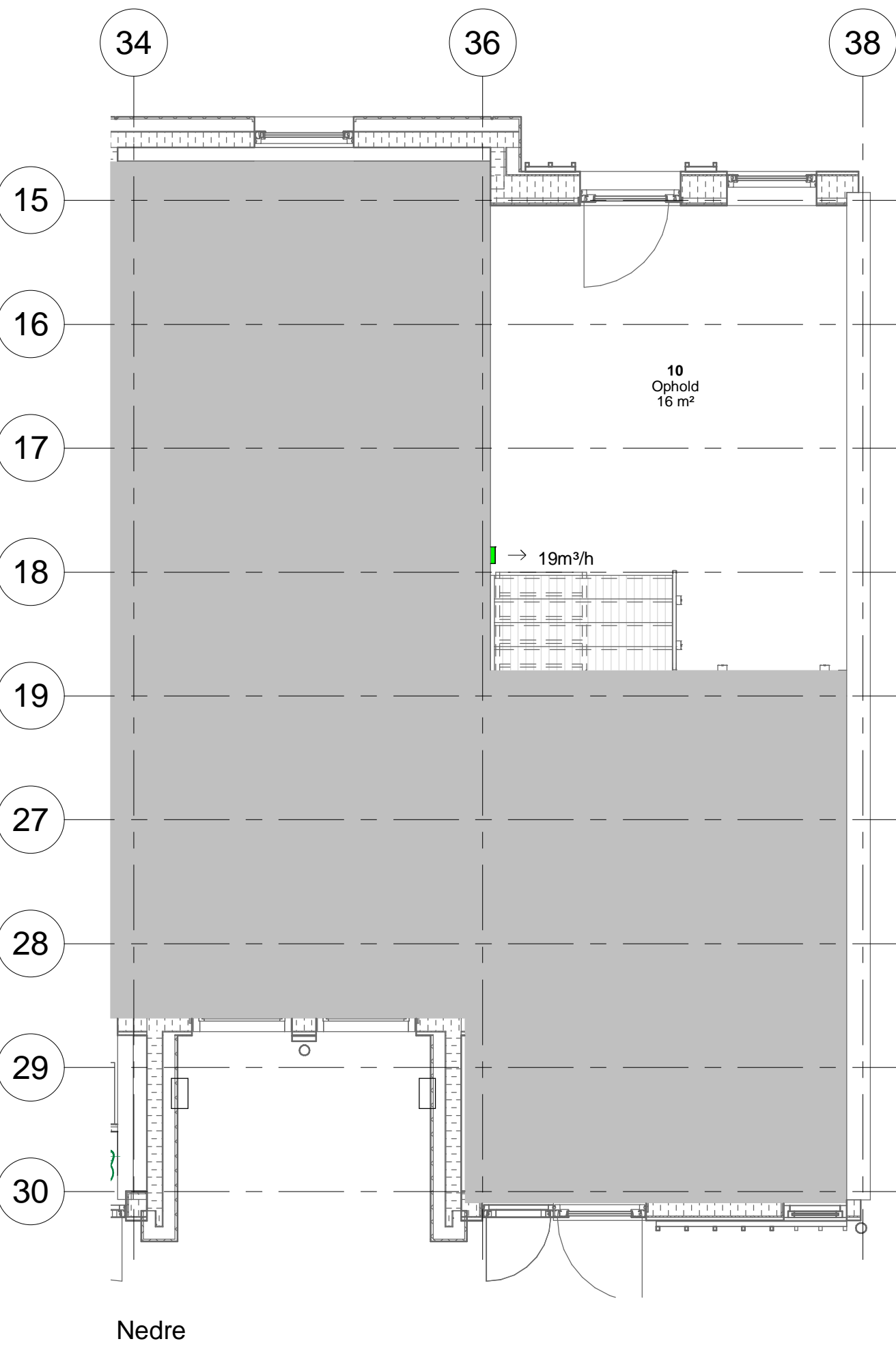
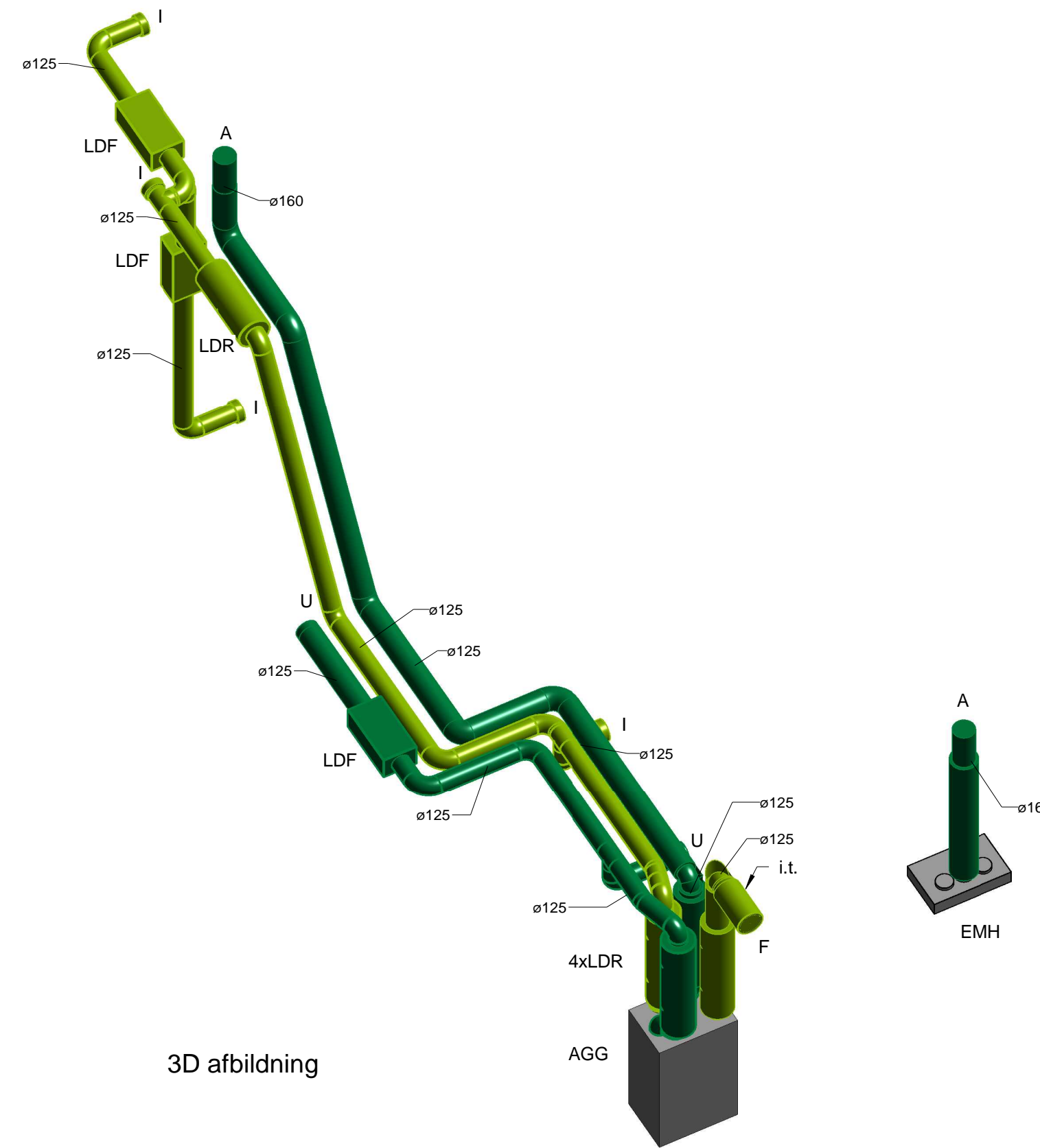
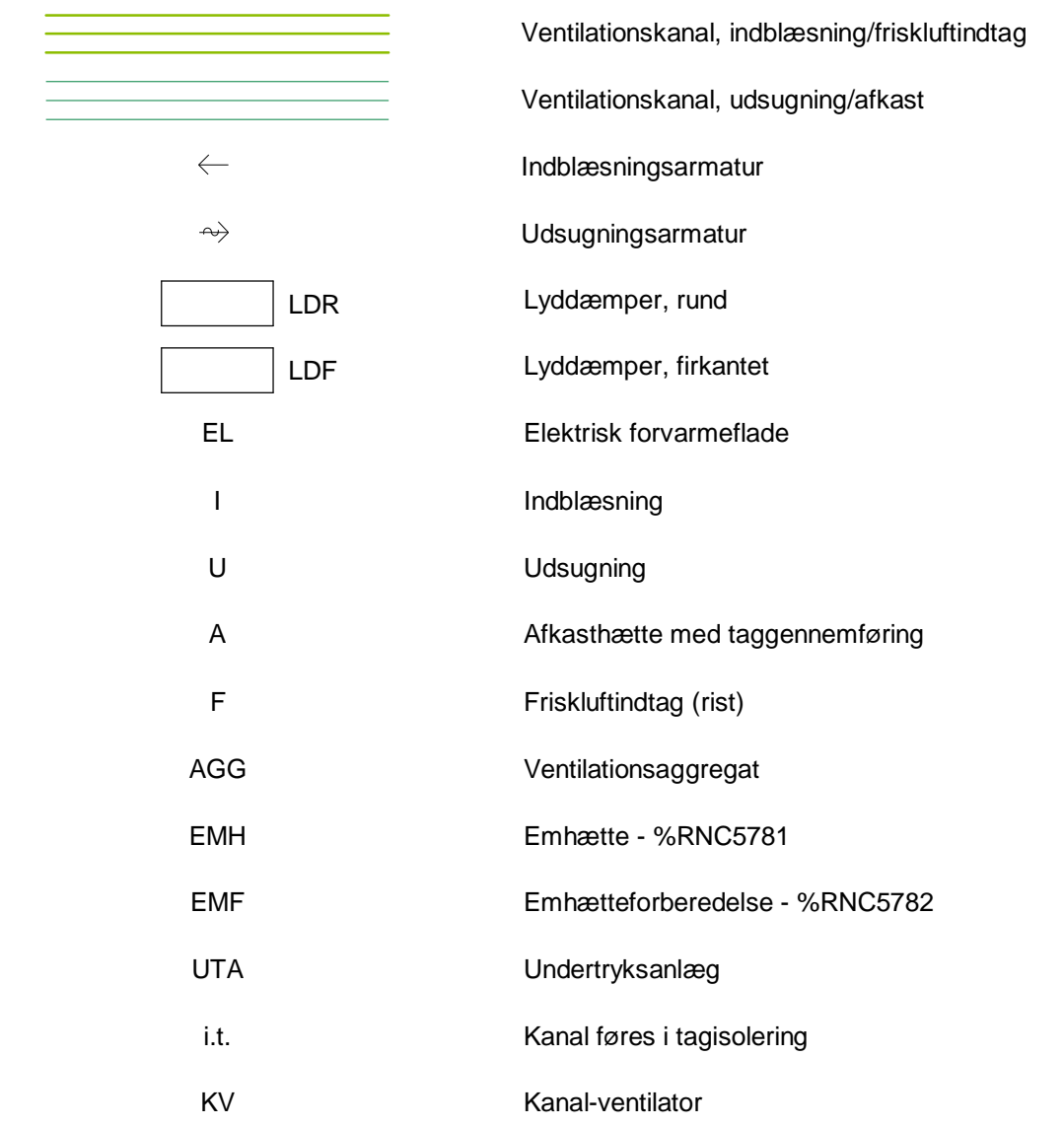

04.06.2021 GISA JOGL
 REV DATO TEGN KS SAG 3771500141 MÅL 1:50
Galgebakken
 Hovedprojekt
 BYGGEPLADS Galgebakken Matrikel 7m og 8cc Herstedvester
 BYGHERRE BO-VEST Stationsparken 37 2600 Glostrup
 ARKITEKT Nova5 Arkitekter Æbeløgade 4, 2. sal DK-2100 København Ø T +45 33 93 08 80
 INGENIØR-KON Jørgen Nielsen Rådg. Ing. Snaregade 12, 2. sal DK-1205 København K T +45 33 11 88 50
 INGENIØR-INST Orbicor|WSP Linnés Allé 2 DK-2630 Taastrup T +45 44 85 86 87
 LANDSKAB Marianne Levinsen Landskab Wildersgade 51, 2. sal DK-1408 København K T +45 33 32 16 06
 MILJØ Eggersen Miljø & Sikkerhed Cedervej 10, Fensmark DK-4684 Holmegaard T +45 55 54 10 14