

Nedre

CCS-kode	Bygningsdel	Beskrivelse
%RNC5781001	EMH	Emhætte
%WPB5712008	-	Koden omfatter alle ventilationsarbejder for den boligtype, som denne tegning omhandler. Omfanget af arbejder, samt præcisering af materialer, fremgår også af arbejdsbeskrivelsen for ventilationsarbejderne.

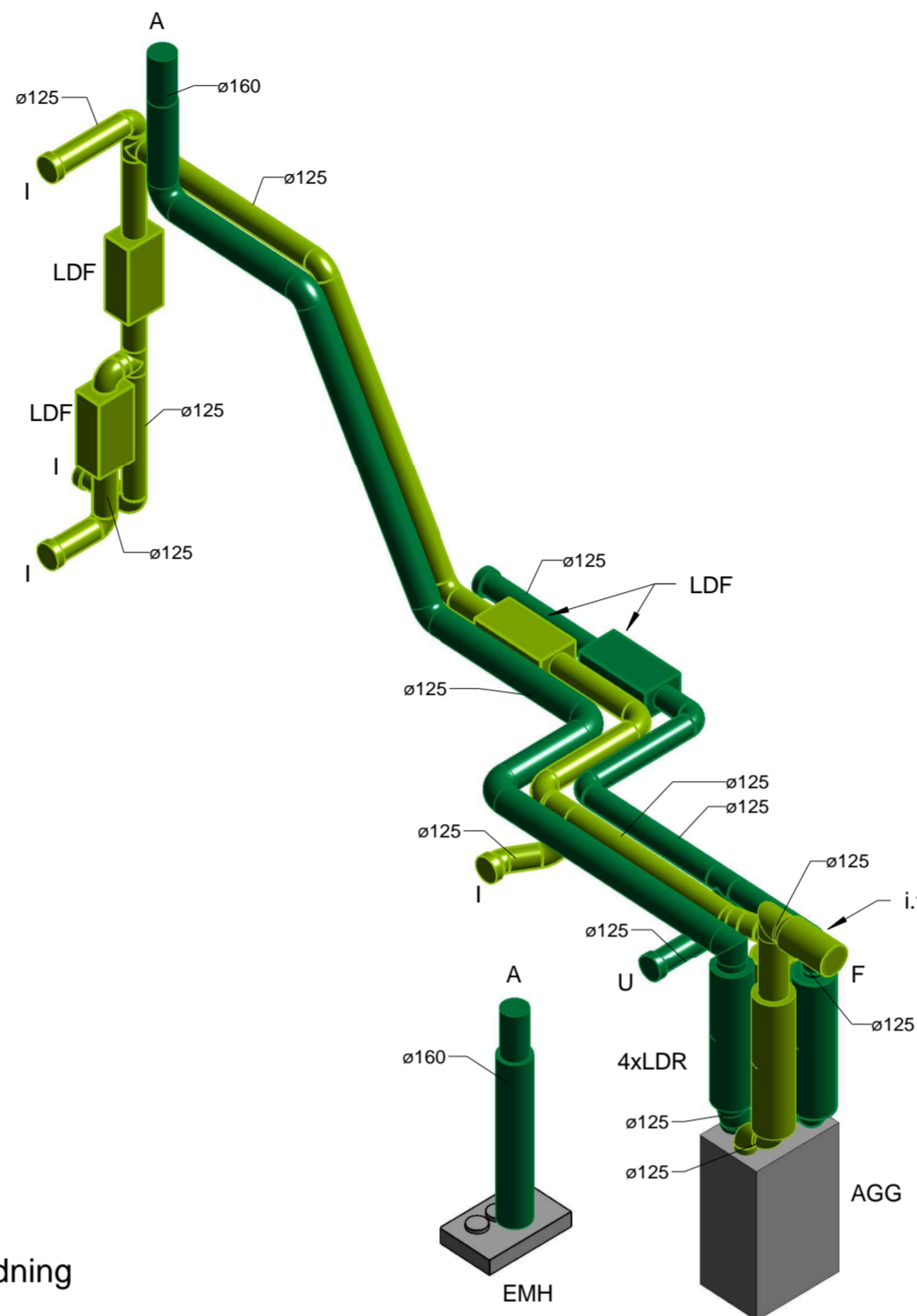

3D afbildning

**Note:**

Denne tegning er gældende for denne boligtype som vist, og for samme boligtype spejlet. Bemærk at spejlingen sker over flere akser.

De gråtonede områder er ikke en del af denne boligtype.

Der angives kun luftmængder for grundluftskifter. Udtaget er toiletter for hvilke der angives forcerede luftmængder. Ved forcering af luftmængder, på baggrund af høje luftfugtigheder, fordeles de forcerede luftmængder ligeligt i alle rum, men sådan at der opnås den krævede luftmængde i bad på 54 m³/h.

Bemærk at de arealer der er angivet pr. rum er netto-arealer. Ved fastsættelse af luftmængder anvendes brutto-arealer.

Alle mål er i mm.

**Signatur:**

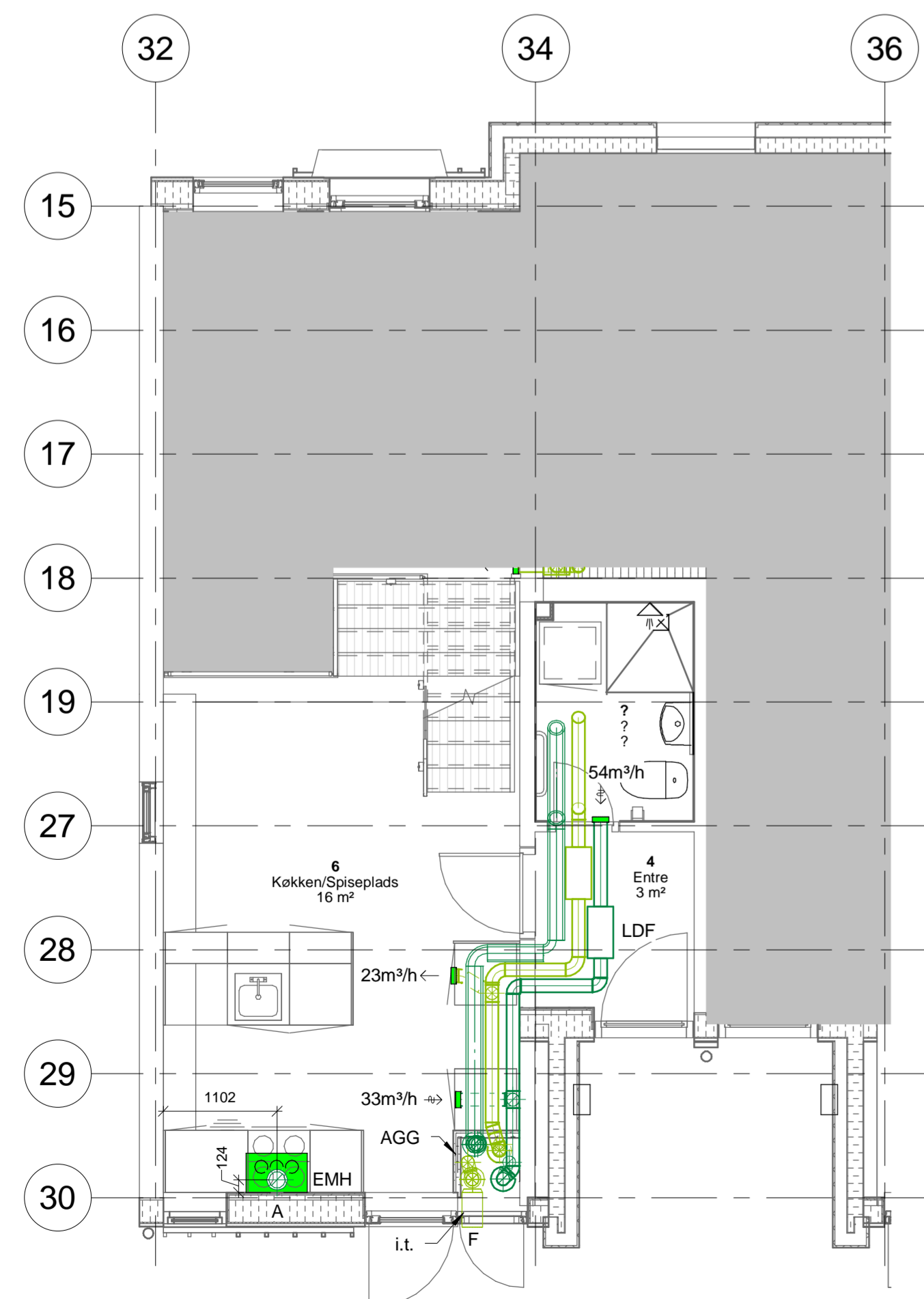
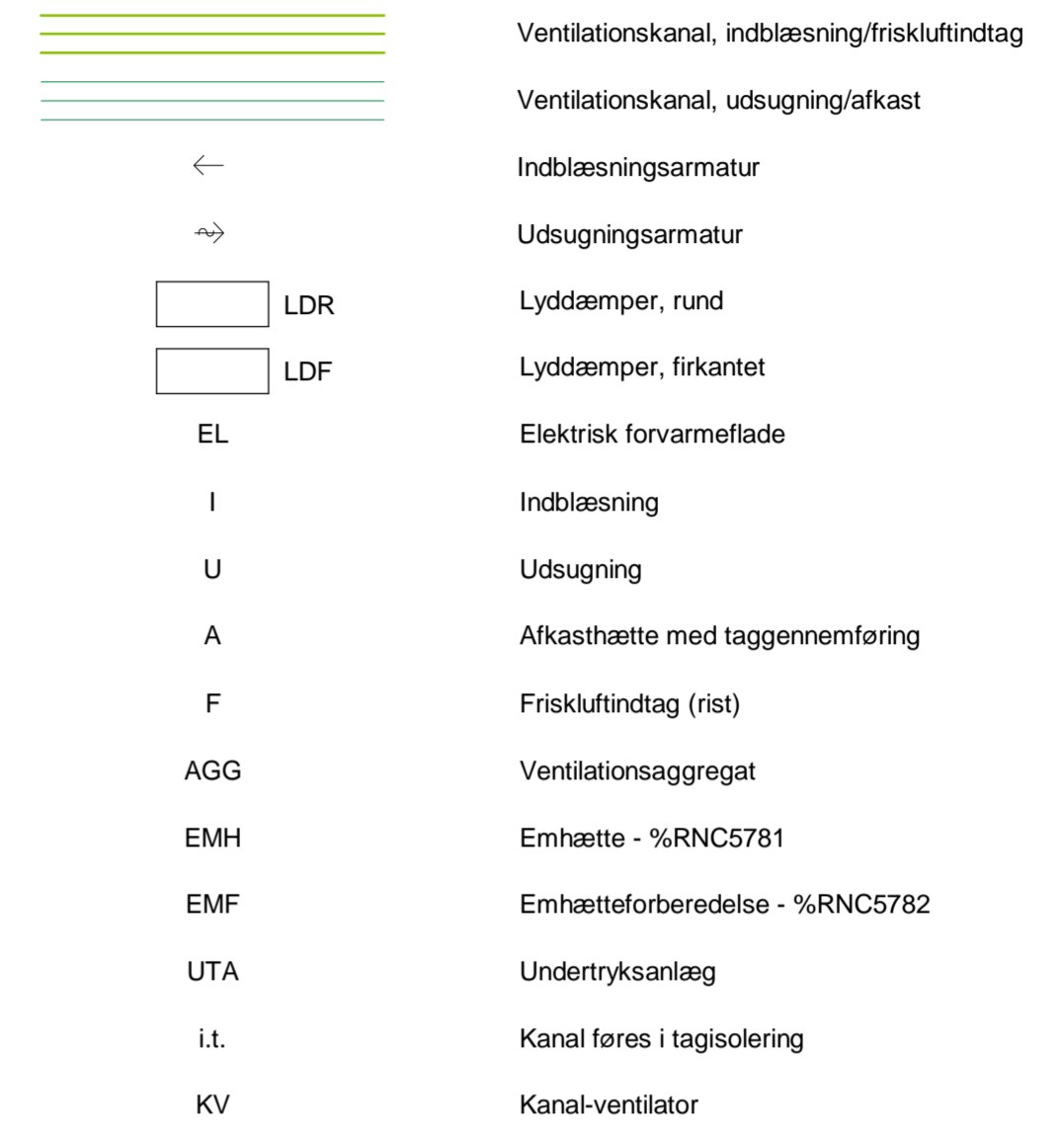

Stueplan

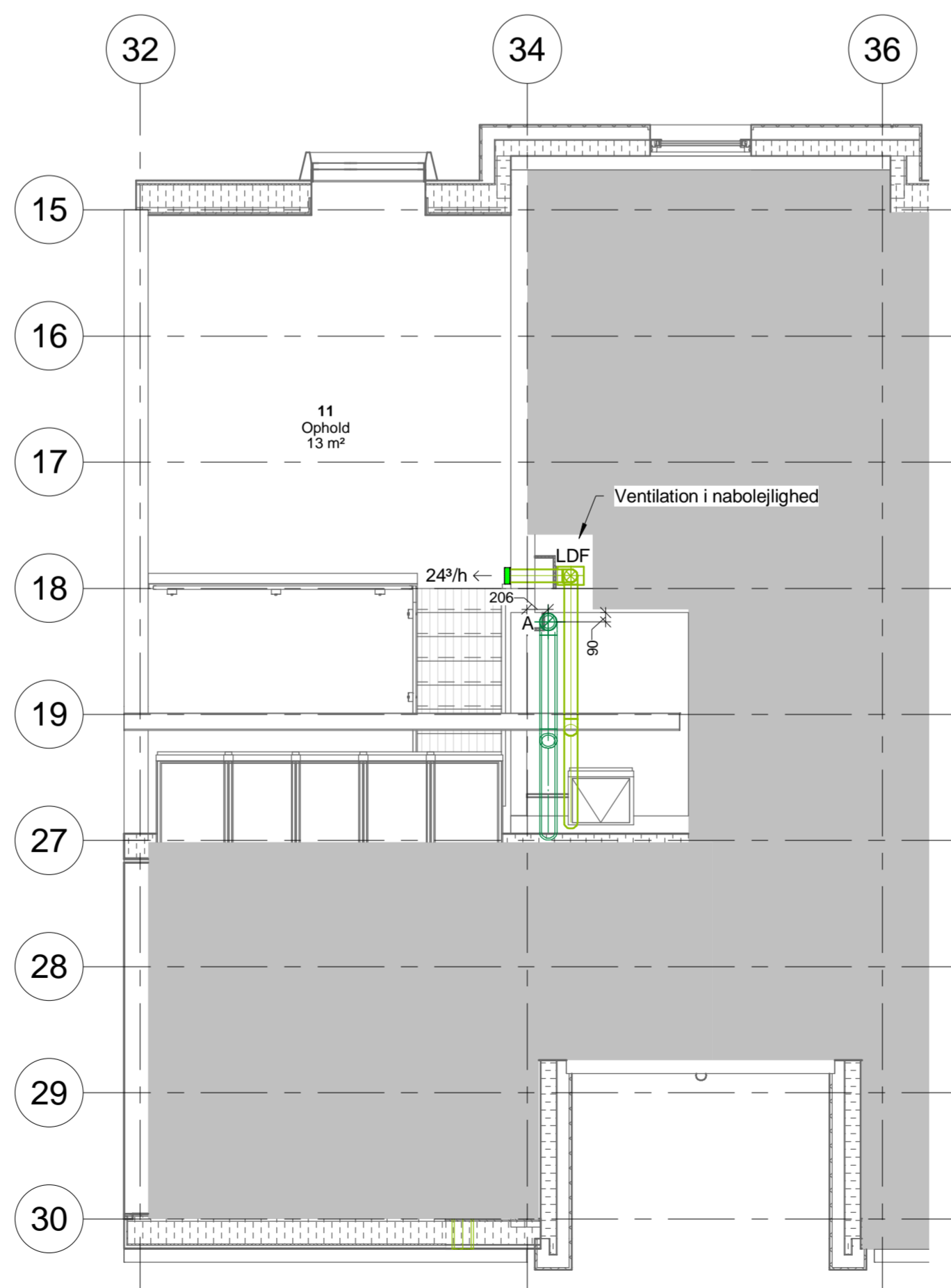

Øvre

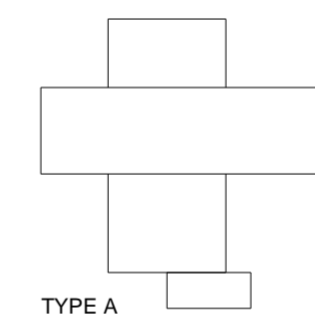

TYPE A

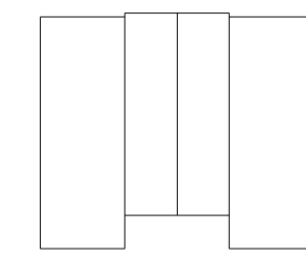

TYPE B

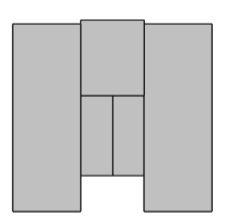

TYPE C

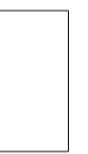

TYPE D

**K08\_LC3\_H1\_T57\_N02**

04.06.2021	GISA	JOGL			
REV	DATO	TEGN	KS	SAG	3771500141
				MÅL	1:50

**Galgebakken**  
Hovedprojekt

BYGGEPLADS Galgebakken Matrikel 7m og 8cc Herstedvester  
BYGHERRE BO-VEST Stationsparken 37 2600 Glostrup

ARKITEKT	Nova5 Arkitekt	Æbeløgade 4, 2. sal	DK-2100 København Ø	T +45 33 93 08 80
INGENIØR-KON	Jørgen Nielsen Rådg. Ing.	Snaregade 12, 2. sal	DK-1205 København K	T +45 33 11 88 50
INGENIØR-INST	Orbicon WSP	Linnés Allé 2	DK-2630 Taastrup	T +45 44 85 86 87
LANDSKAB	Marianne Levinsens Landskab	Wildersgade 51, 2. sal	DK-1408 København K	T +45 33 32 16 06
MILJØ	Eggersen Miljø & Sikkerhed	Cedervej 10, Fensmark	DK-4684 Holmegaard	T +45 55 54 10 14

